

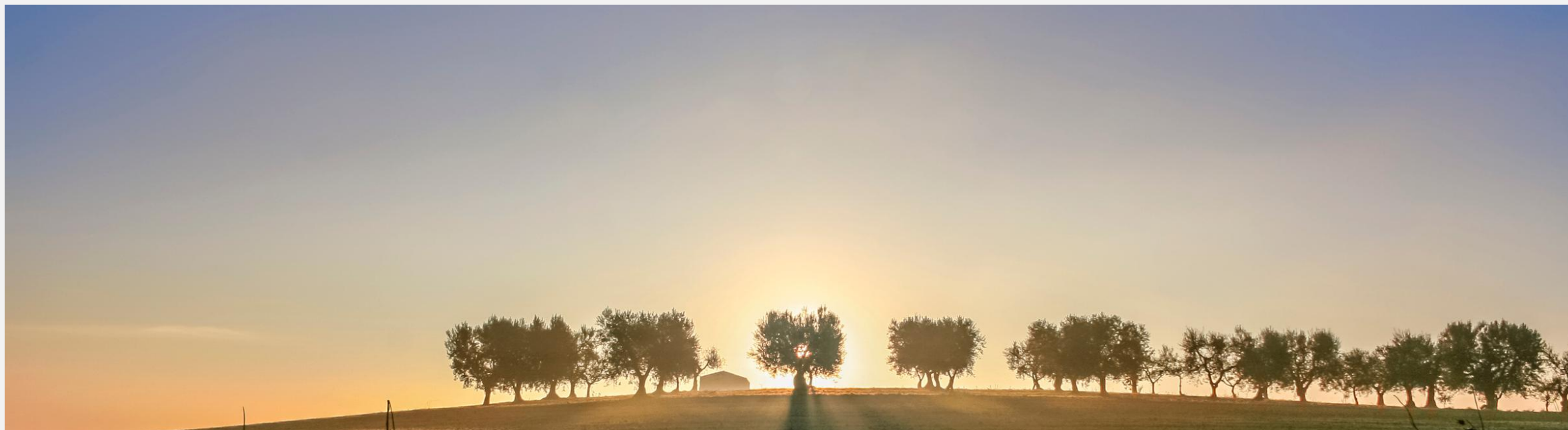

REGIONE PUGLIA

# ***Xylella fastidiosa***

## ***Diffusione verso le zone olivicole del nord della Puglia***



Osservatorio fitosanitario  
Regione Puglia  
Dr. Anna Percoco

# Risultati della sorveglianza a *Xylella fastidiosa* nelle aree indenni e del monitoraggio nelle aree delimitate dal 1 gennaio 2025 al 10 dicembre 2025



REGIONE PUGLIA

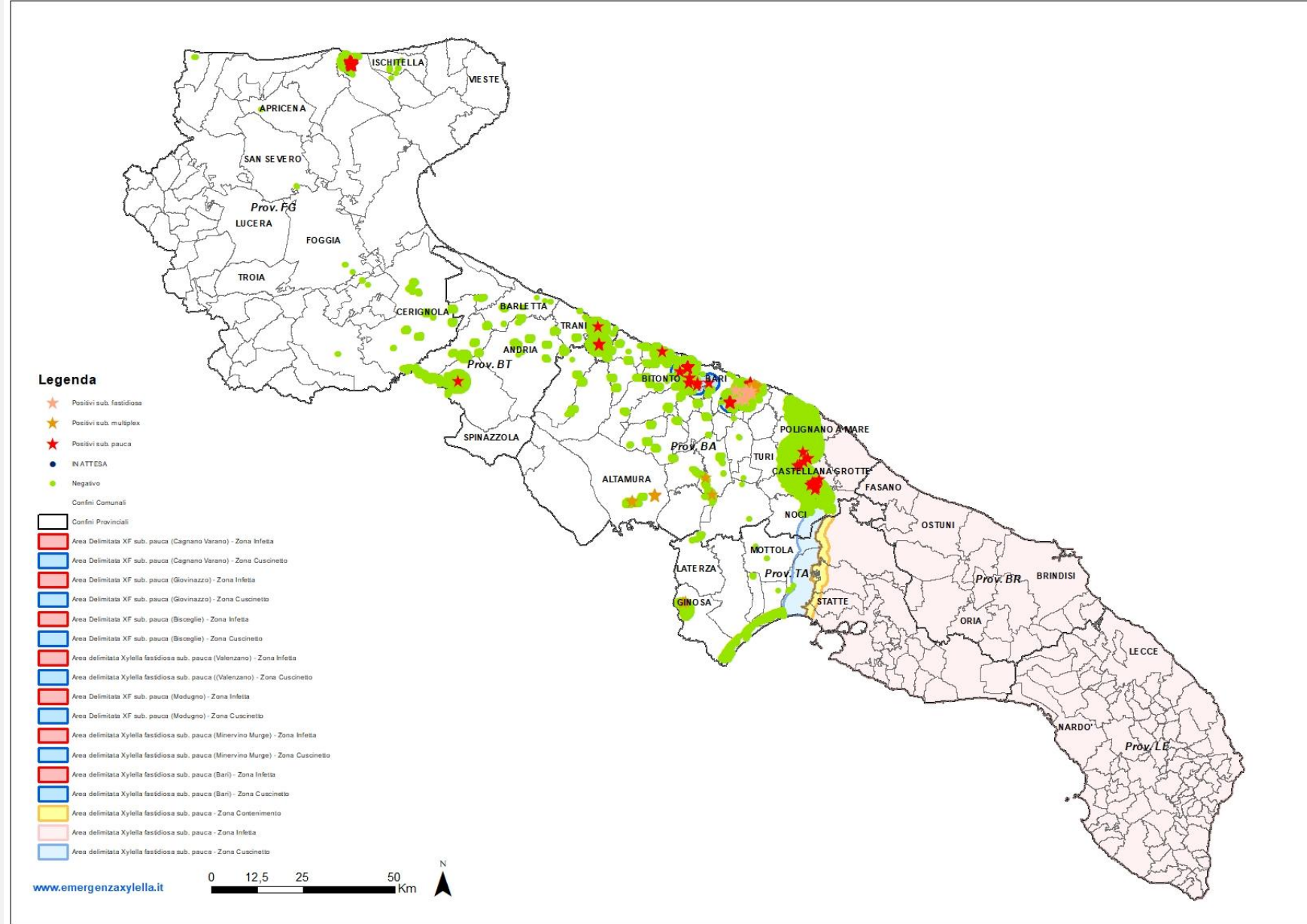

# I focolai di *X. fastidiosa* pauca ST53 notificati su EUROPHYT



REGIONE PUGLIA

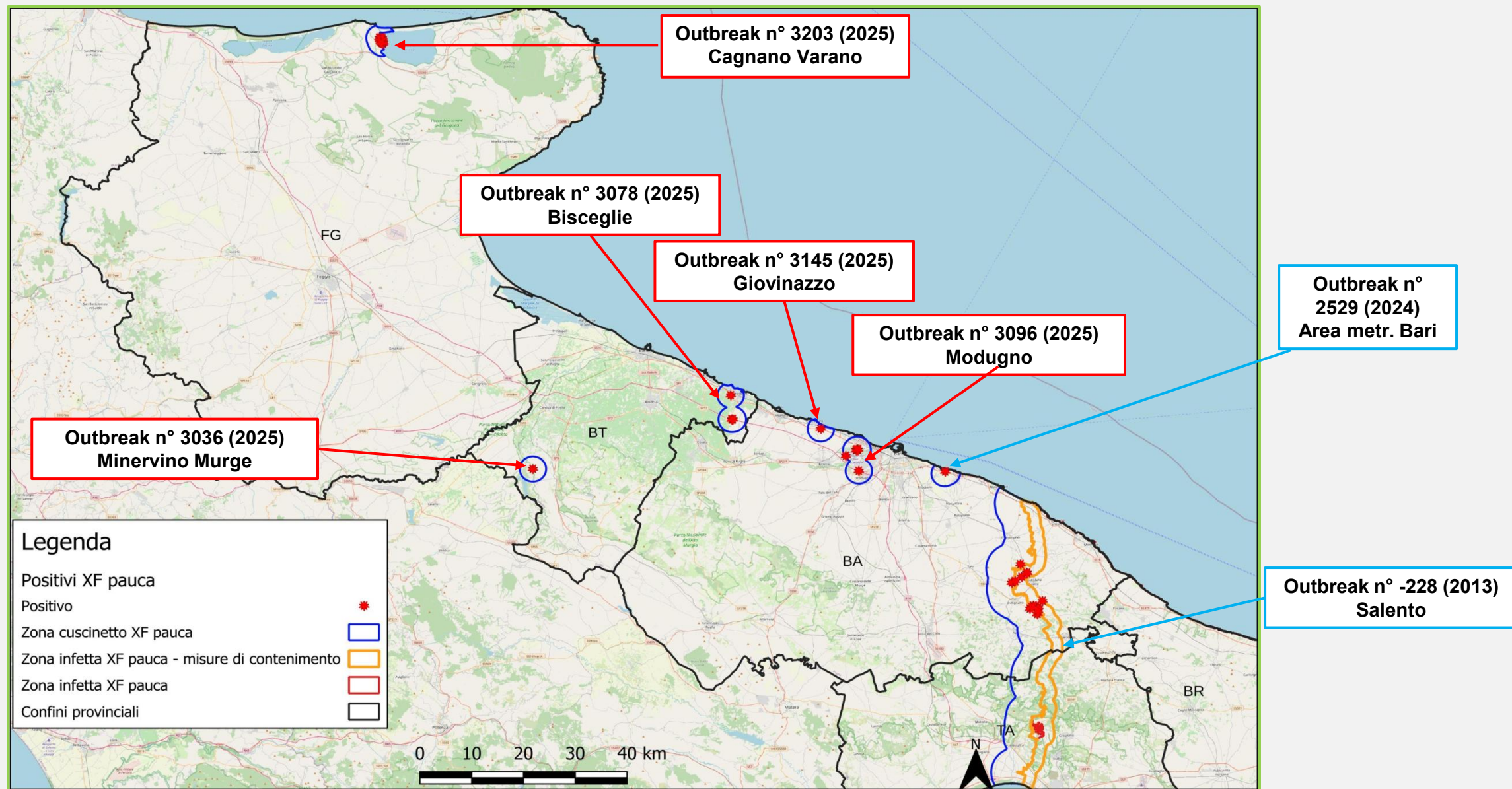

# Aree delimitate a *X. fastidiosa pauca* ST53



REGIONE PUGLIA

**N° 6 aree delimitate in cui si applicano misure di eradicazione, costituite da:**

- zona infetta di 50 metri attorno alla pianta infetta
- zona cuscinetto di 2,5 km attorno alla zona infetta

**N° 1 area in cui si applicano misure di contenimento, costituita da:**

- zona infetta di 2 km dallo Ionio all'Adriatico in cui si applicano misure di contenimento
- Zona cuscinetto di 5 km dallo Ionio all'Adriatico.

## Legenda

- Confini Comunali  
Confini Provinciali
- Area Delimitata XF sub. pauca (Cagnano Varano) - Zona Infetta
  - Area Delimitata XF sub. pauca (Cagnano Varano) - Zona Cuscinetto
  - Area Delimitata XF sub. pauca (Giovinezza) - Zona Infetta
  - Area Delimitata XF sub. pauca (Giovinezza) - Zona Cuscinetto
  - Area Delimitata XF sub. pauca (Bisceglie) - Zona Infetta
  - Area Delimitata XF sub. pauca (Bisceglie) - Zona Cuscinetto
  - Area delimitata Xylella fastidiosa sub. pauca (Valenzano) - Zona Infetta
  - Area delimitata Xylella fastidiosa sub. pauca (Valenzano) - Zona Cuscinetto
  - Area Delimitata XF sub. pauca (Modugno) - Zona Infetta
  - Area Delimitata XF sub. pauca (Modugno) - Zona Cuscinetto
  - Area delimitata Xylella fastidiosa sub. pauca (Minervino Murge) - Zona Infetta
  - Area delimitata Xylella fastidiosa sub. pauca (Minervino Murge) - Zona Cuscinetto
  - Area delimitata Xylella fastidiosa sub. pauca (Bari) - Zona Infetta
  - Area delimitata Xylella fastidiosa sub. pauca (Bari) - Zona Cuscinetto
  - Area delimitata Xylella fastidiosa sub. pauca - Zona Contenimento
  - Area delimitata Xylella fastidiosa sub. pauca - Zona Infetta
  - Area delimitata Xylella fastidiosa sub. pauca - Zona Cuscinetto



# Minervino Murge (eradicazione)

Focolaio individuato a marzo 2025 durante l'attività di sorveglianza in area indenne



REGIONE PUGLIA

Istituzione dell'area delimitata  
Determina n° 59 del 14/04/2025

Prescrizione delle misure di eradicazione  
Determina n° 65 del 18/04/2025

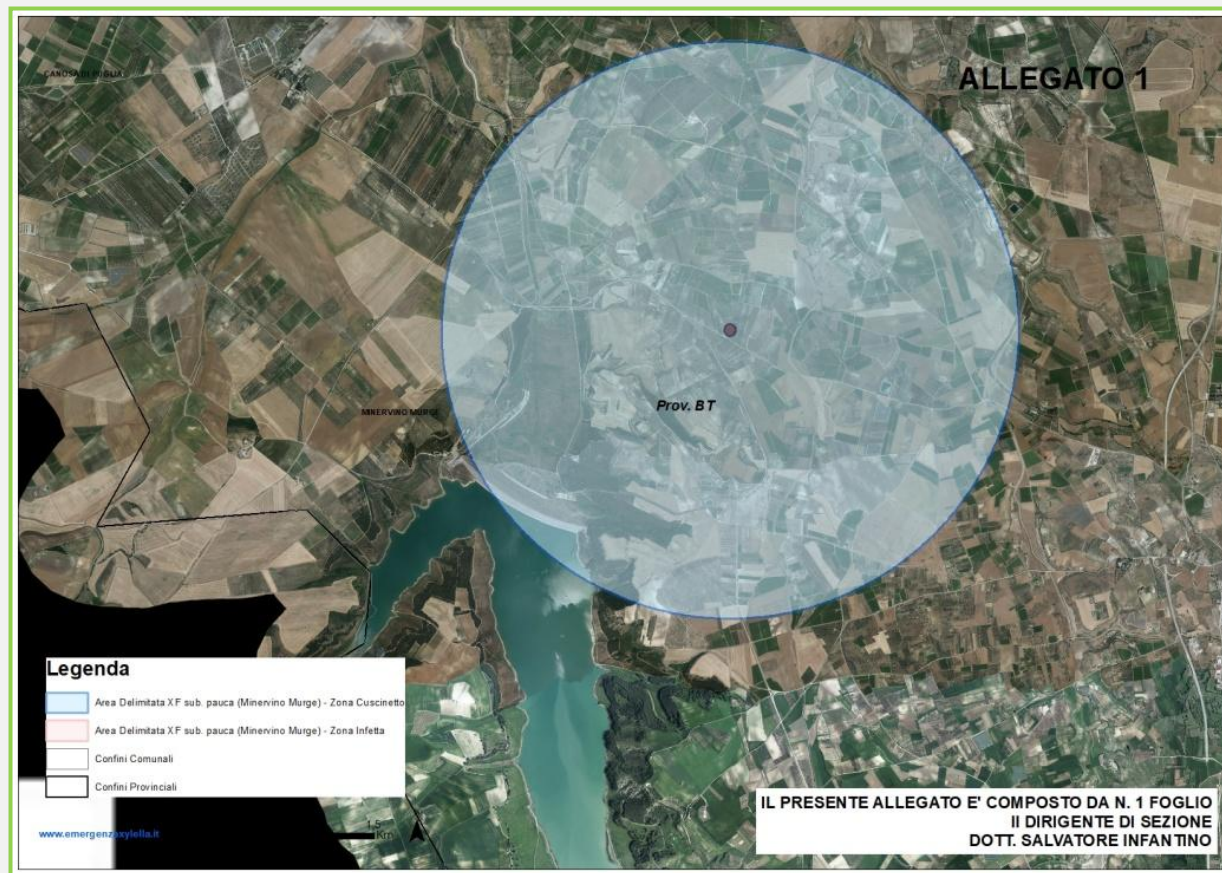

# Minervino Murge

Sorveglianza rafforzata di tutta l'area delimitata



REGIONE PUGLIA

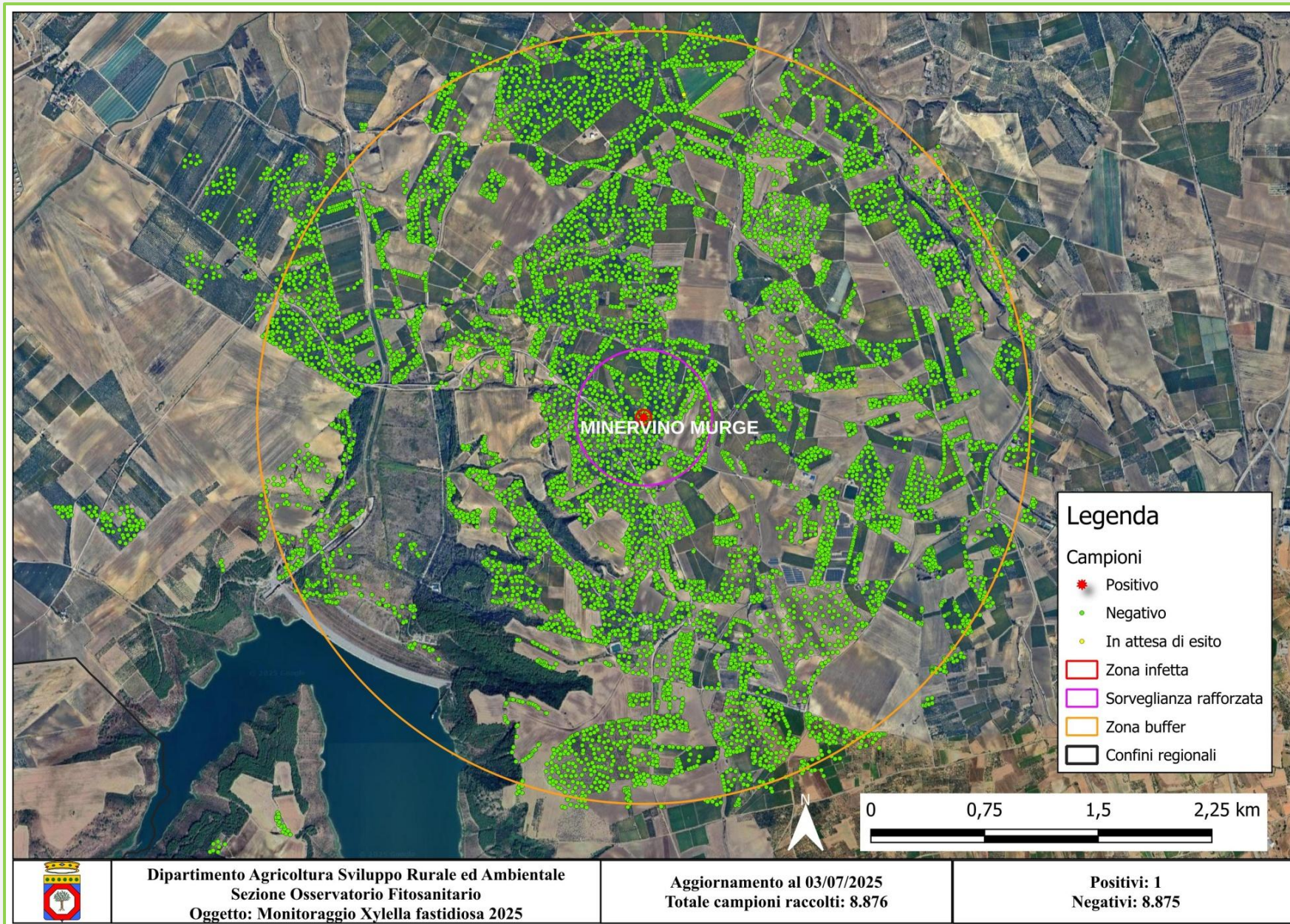

Dipartimento Agricoltura Sviluppo Rurale ed Ambientale  
Sezione Osservatorio Fitosanitario  
Oggetto: Monitoraggio Xylella fastidiosa 2025

Aggiornamento al 03/07/2025  
Totale campioni raccolti: 8.876

Positivi: 1  
Negativi: 8.875

# Bisceglie (eradicazione)

Focolaio individuato a giugno 2025 (olivi infetti in due stazioni di servizio frontaliere)



REGIONE PUGLIA



1. Focolaio individuato su segnalazione di piante sintomatiche in una stazione di servizio.
2. Monitoraggio ufficiale e istituzione area delimitata con determina n. 113 del 23/06/2025
3. Sorveglianza rafforzata di tutta l'area delimitata a partire dai primi 400 metri.

# Bisceglie (eradicazione)



REGIONE PUGLIA

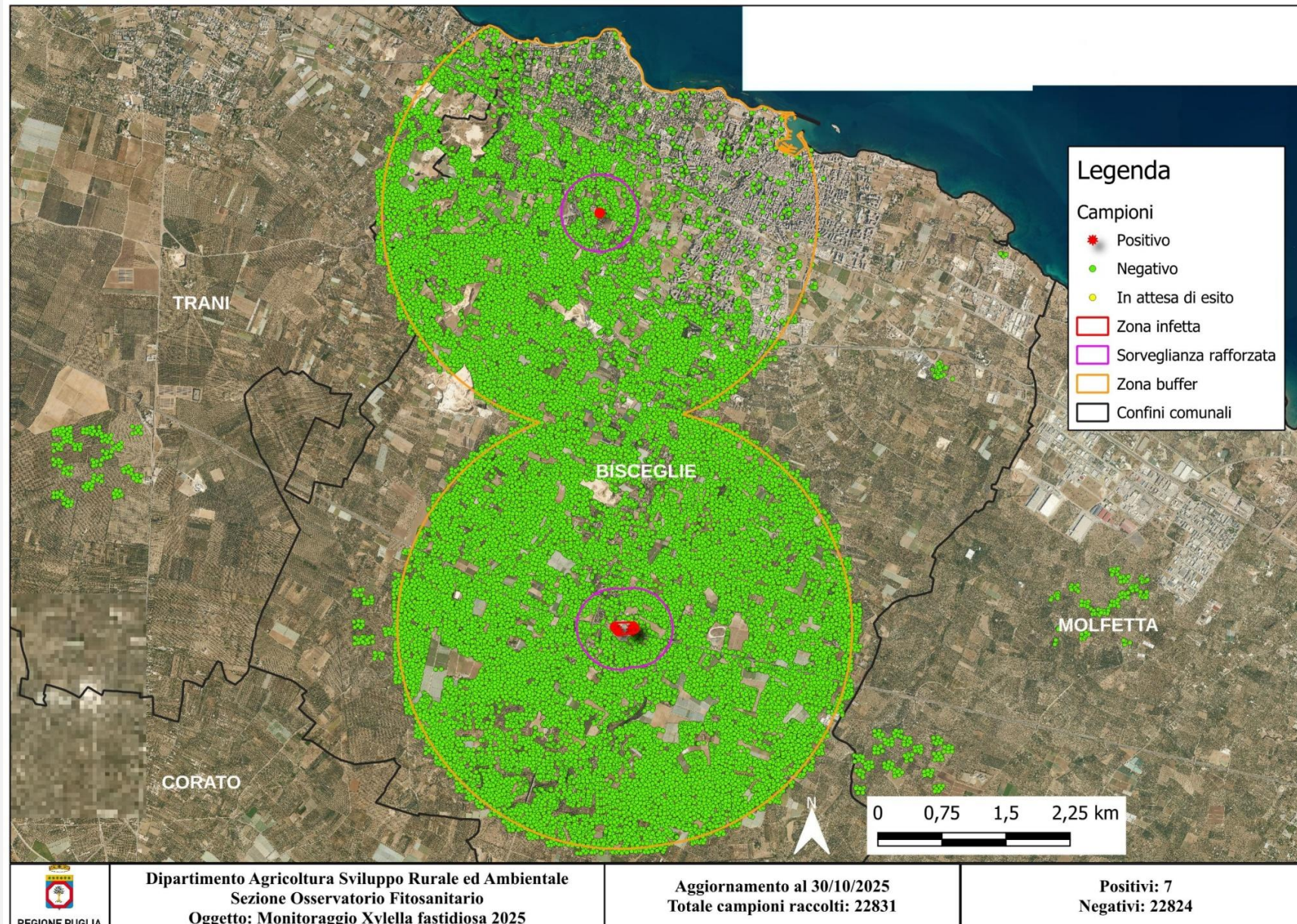

1. Sorveglianza rafforzata di tutta l'area delimitata.
2. Individuazione a luglio 2025 di un ulteriore olivo infetto.
3. Aggiornamento dell'area delimitata con determina n. 141 del 06/08/2025.

# Modugno (eradicazione)

## 1° focolaio individuato a luglio 2025



REGIONE PUGLIA



Individuazione di 1  
oleandro infetto in una  
stazione di servizio.

Istituzione area  
delimitata con determina  
n° 126 del 11/07/2025 .



# Modugno (eradicazione)

II° focolaio individuato a luglio 2025 (olivi infetti nell'aeroporto di Bari- Palese)



REGIONE PUGLIA

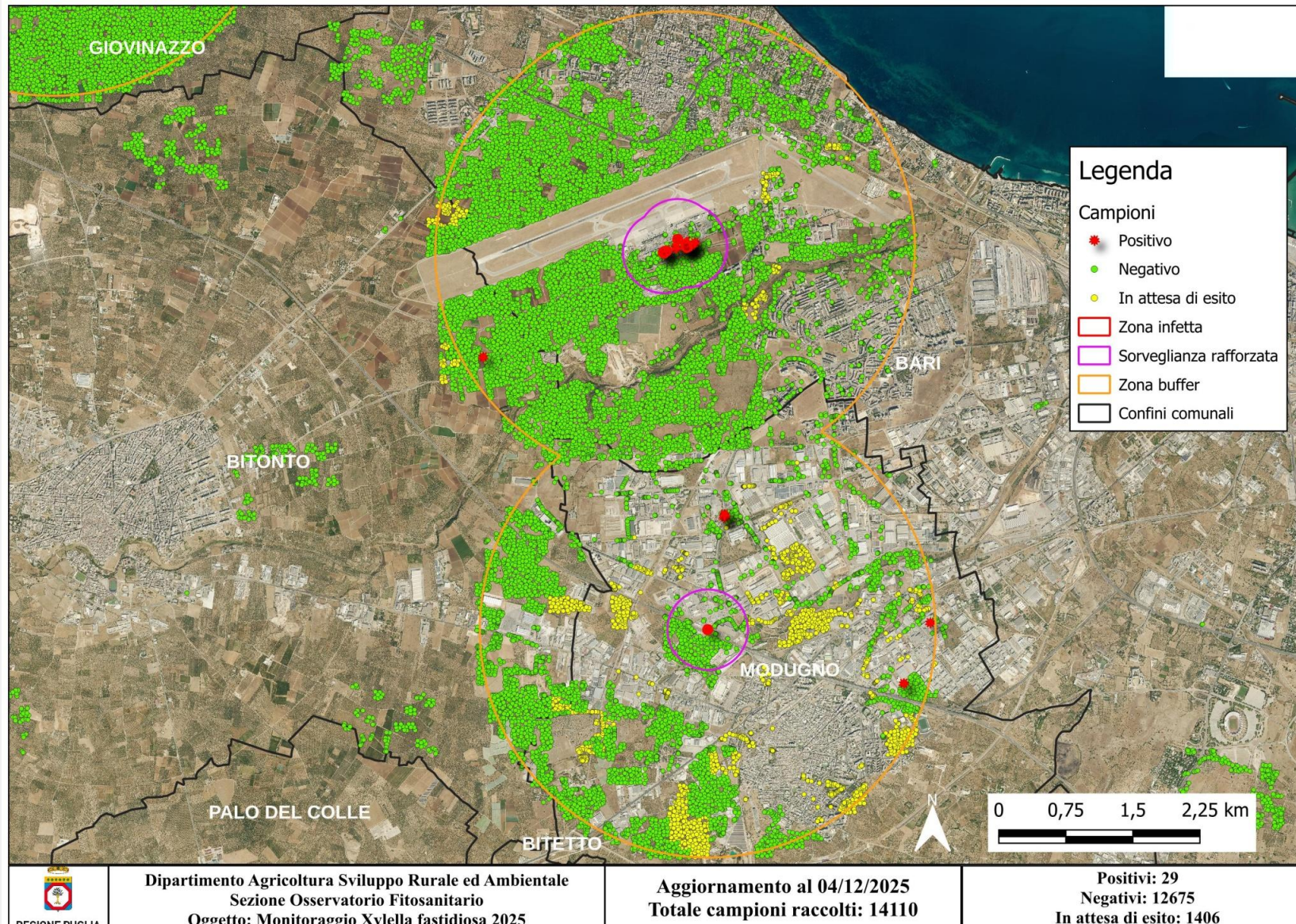

1. Individuazione a luglio 2025 di olivi infetti nell'aeroporto su segnalazione .
2. Sorveglianza rafforzata a partire dai 400 metri dalla pianta infetta.
3. Individuazione di ulteriori piante infette e aggiornamento dell'area delimitata con determina n° 132 del 18/07/2025

# Giovinazzo (eradicazione)

A fine luglio 2025 si individua un olivo infetto in una stazione di servizio



REGIONE PUGLIA

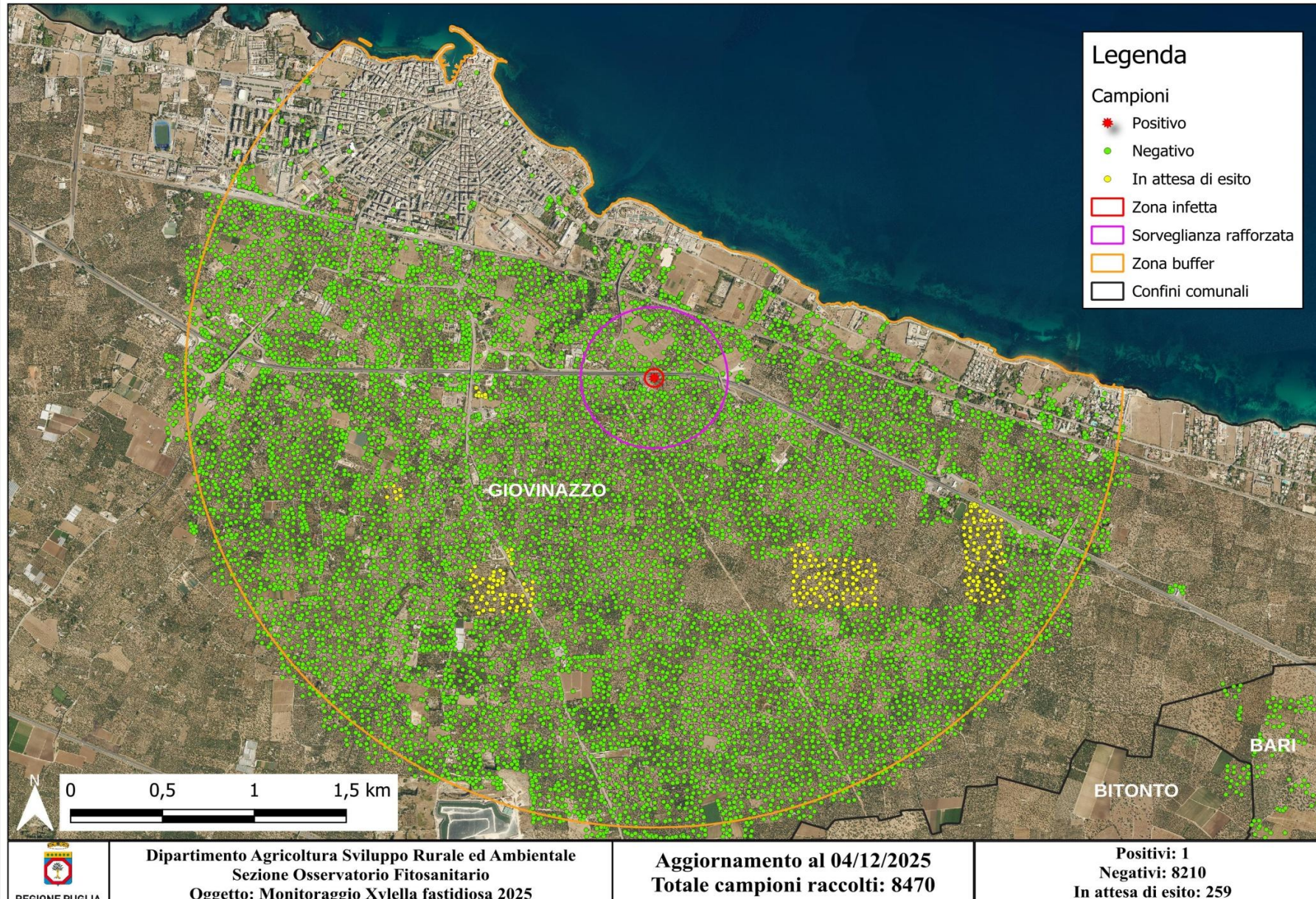

1. Istituzione area delimitata con determina n° 147 del 12/08/2025
2. Sorveglianza rafforzata di tutta l'area delimitata.

# Cagnano Varano (eradicazione)



REGIONE PUGLIA



1. Richiesta intervento per verifica e campionamento disseccamenti riscontrati su alberi di olivo in agro di Cagnano Varano (11 settembre u.s.)
2. Attività di monitoraggio eseguita in campo (16 settembre u.s.)

# Cagnano Varano



REGIONE PUGLIA



1. Attività di monitoraggio eseguita in campo (16 settembre u.s.)
2. Prelevati 20 campioni di olivo:
  - 19 positivi
  - 1 negativo

# Cagnano Varano



REGIONE PUGLIA

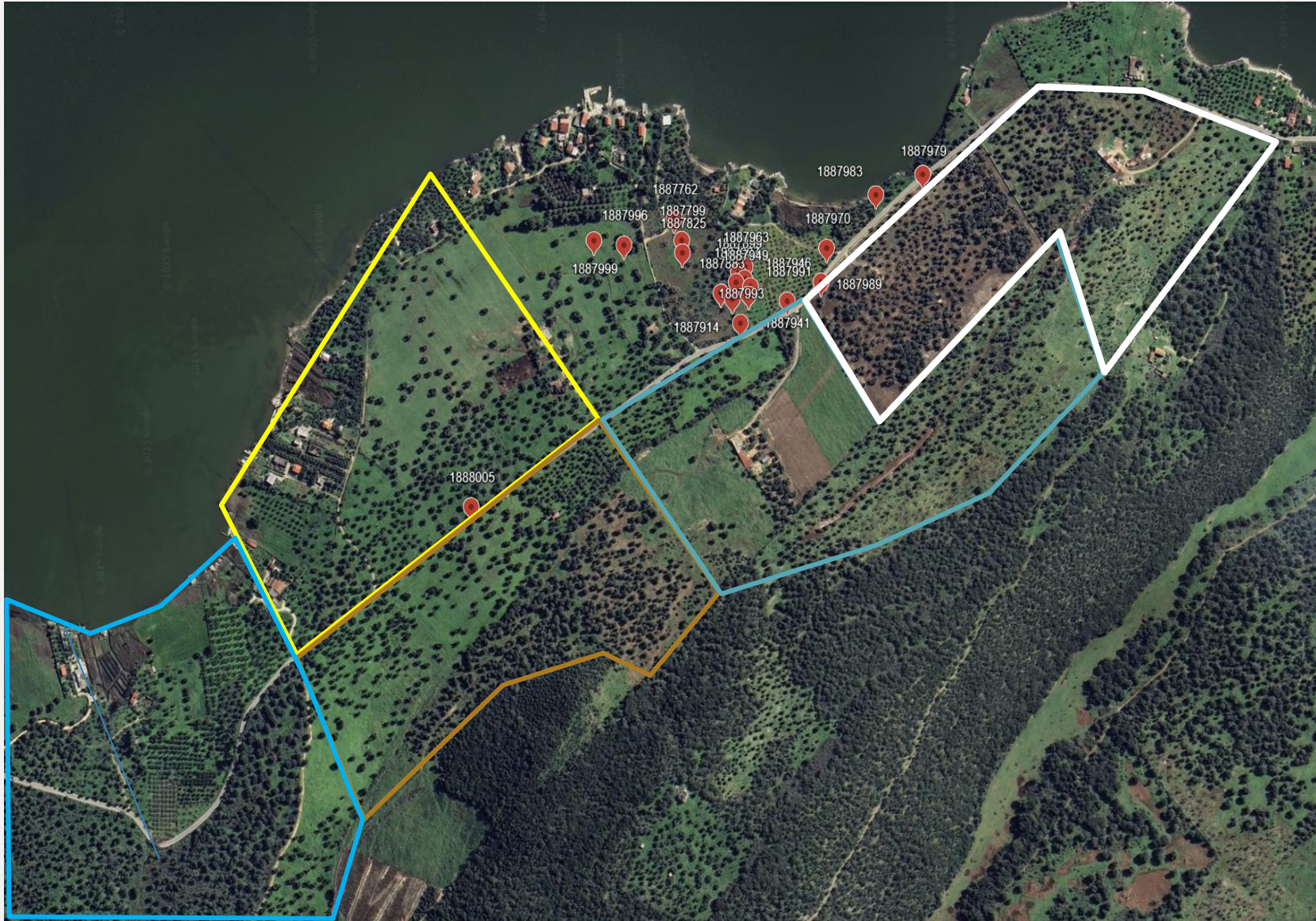

Settembre 2025 al fine di verificare l'estensione del focolaio, ulteriore campionamento con prelievo di n°119 campioni vegetali: 118 olivi e 1 oleandro.

**47 olivi positivi**

Istituzione dell'area delimitata con DDS 163 del 08/10/2025

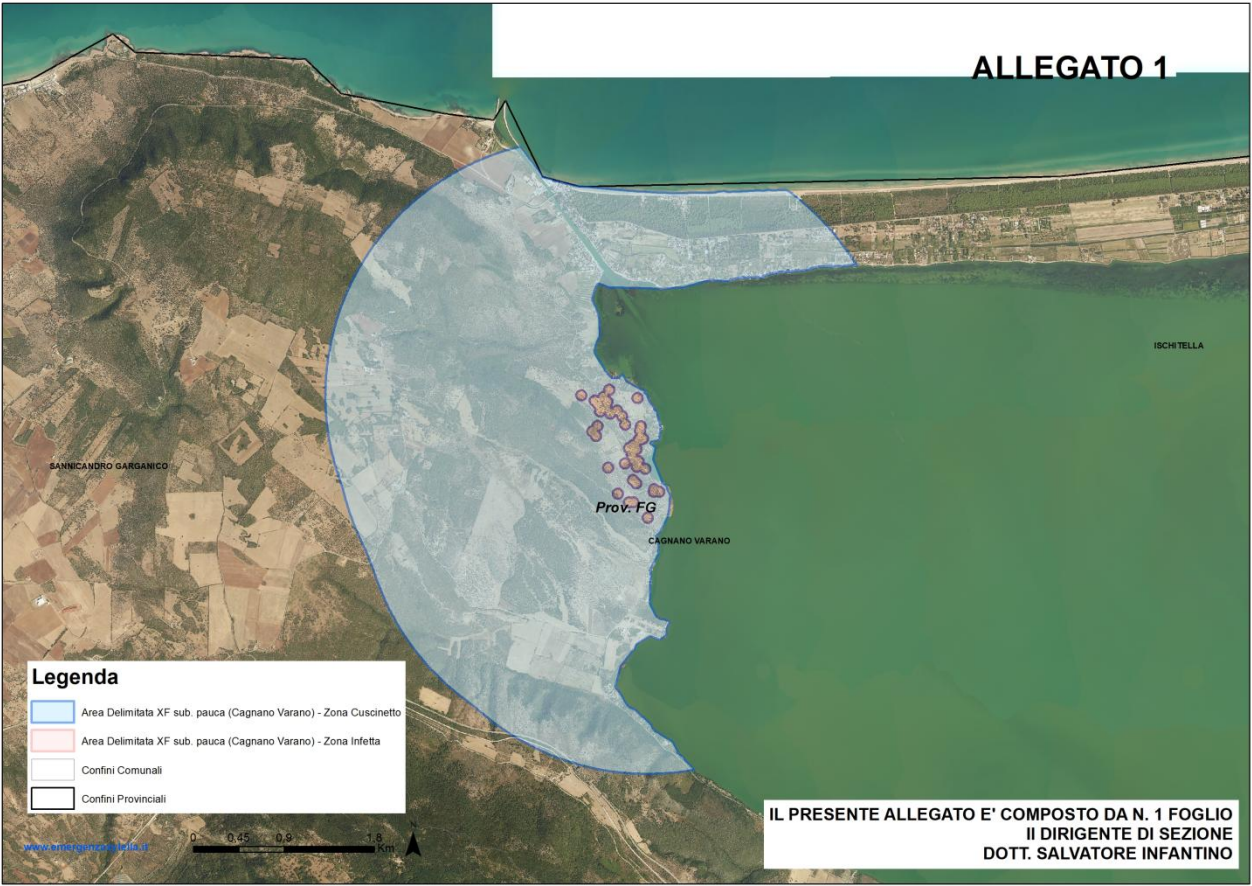

1° Prescrizione delle misure di eradicazione con DDS 173 del 24 ottobre 2025 (47 piante)

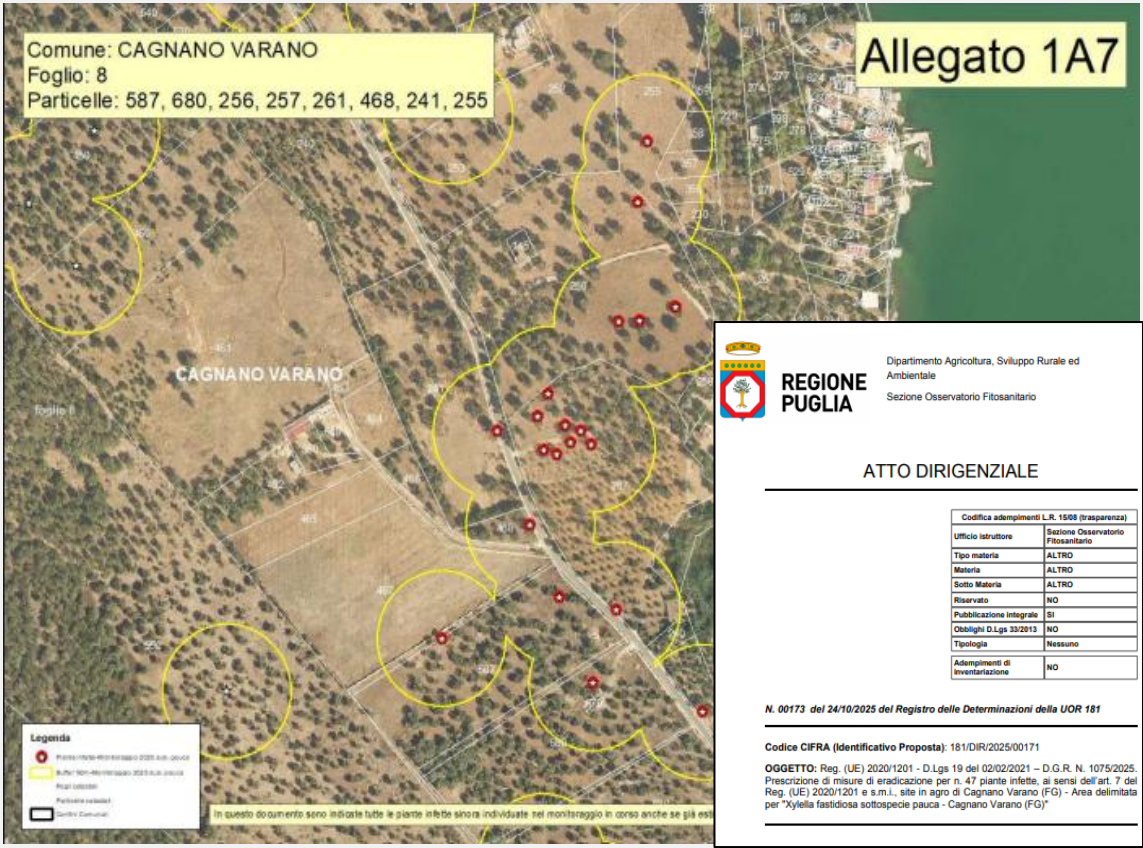

Sorveglianza rafforzata 400 m  
Aggiornamento al 18 ottobre 2025

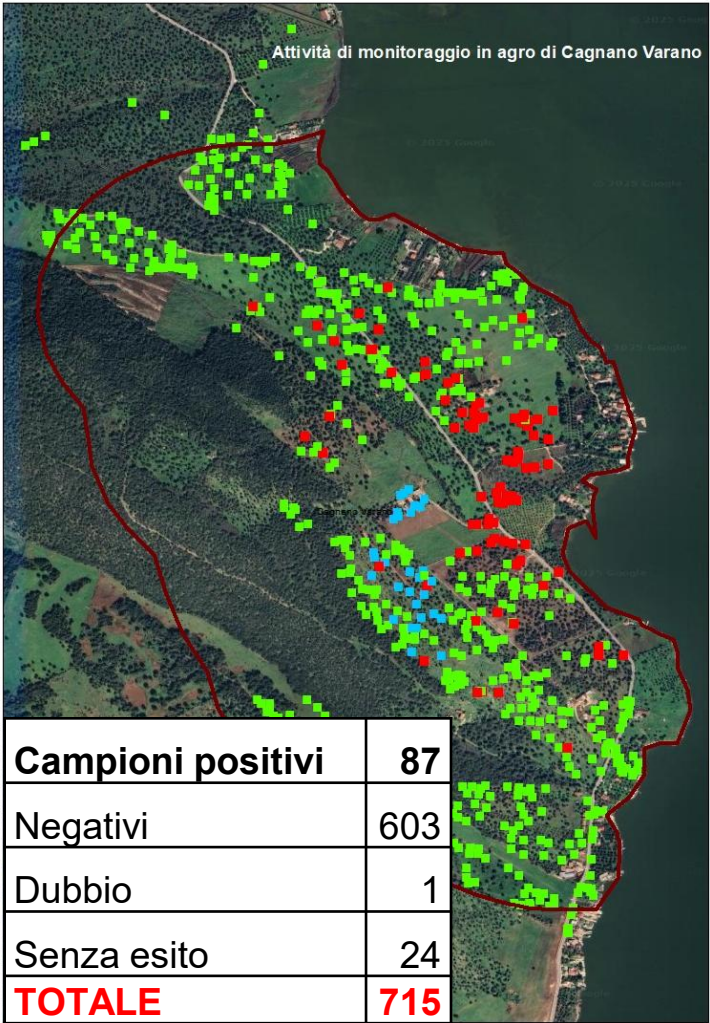

Sorveglianza rafforzata 2,5 Km  
Aggiornamento al 20 novembre 2025

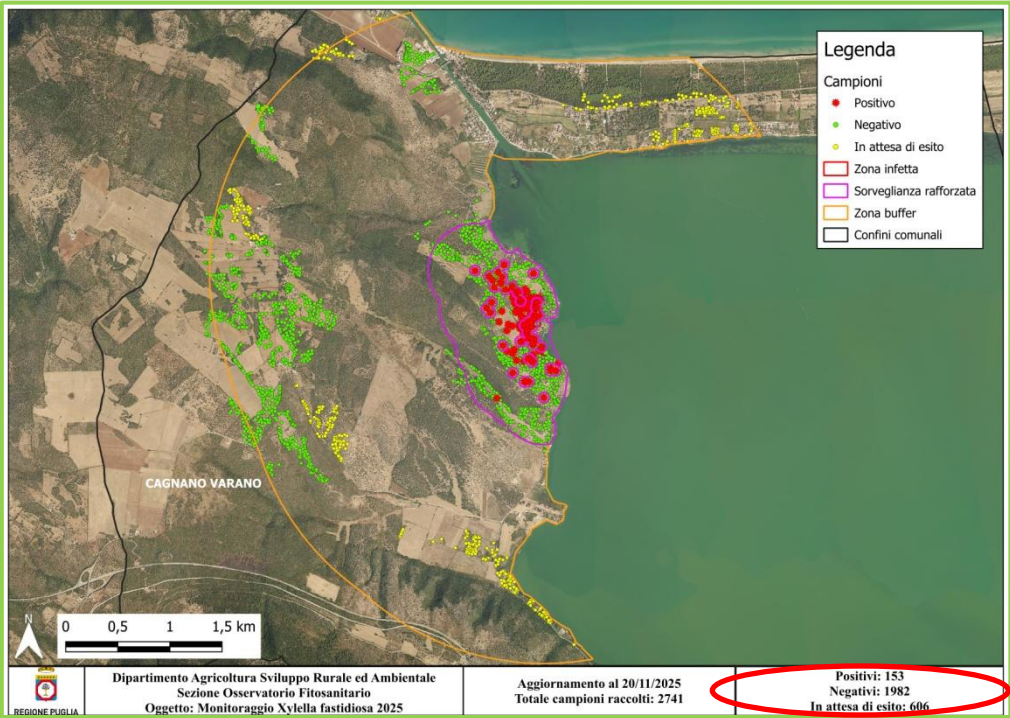

II° Prescrizione delle misure di eradicazione - DDS 201 del 24 novembre 2025 (106 piante)



REGIONE PUGLIA

Dipartimento Agricoltura, Sviluppo Rurale ed Ambientale  
Sezione Osservatorio Fitosanitario

ATTO DIRIGENZIALE

Codifica adempimenti L.R. 15/08 (trasparenza)	
Ufficio istruttore	Sezione Osservatorio Fitosanitario
Tipo materia	ALTRO
Materia	ALTRO
Sotto Materia	ALTRO
Riservato	NO
Pubblicazione integrale	SI
Obblighi D.Lgs 33/2013	NO
Tipologia	Nessuno
Adempimenti di inventariazione	NO

N. 00201 del 24/11/2025 del Registro delle Determinazioni della UOR 181

Codice CIFRA (Identificativo Proposta): 181/DIR/2025/00206

OGGETTO: Reg. (UE) 2020/1201 e s.m.i. - D.Lgs 19 del 02/02/2021 - D.G.R. N. 1075/2025. Prescrizione di misure di eradicazione per n. 106 piante infette, ai sensi dell'art. 7 del Reg. (UE) 2020/1201 e s.m.i., site in agro di Cagnano Varano (FG) - Area delimitata per "Xylella fastidiosa sottospecie pauca - Cagnano Varano (FG)"

# Cagnano Varano

## Situazione al 4 dicembre 2025



REGIONE PUGLIA

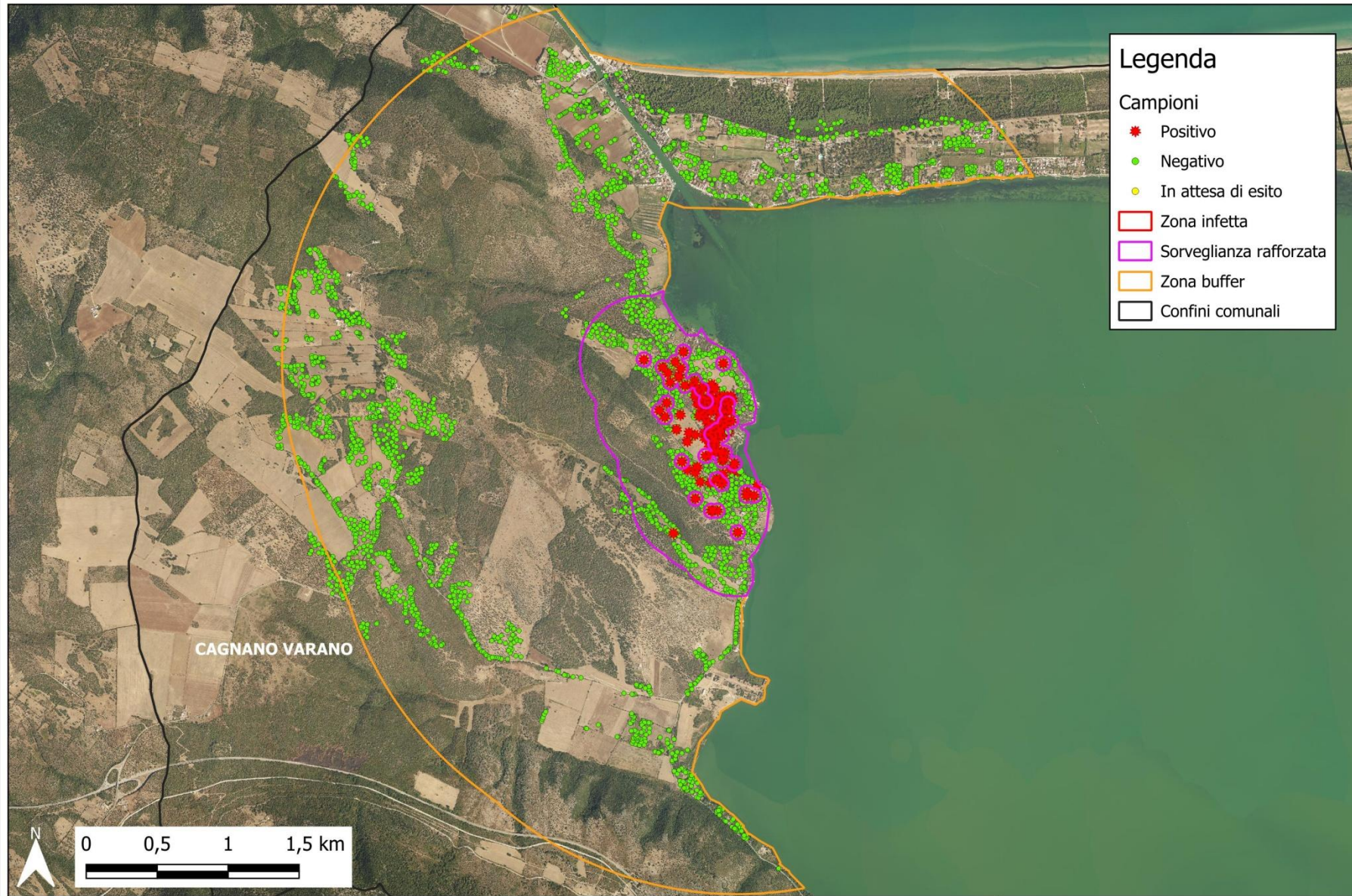

Dal 9 dicembre sono state avviate le operazioni di estirpazione delle piante infette e delle piante specificate che rientrano nei 50 metri attorno ad ogni pianta infetta.

# Bari (Triggiano – Valenzano) - eradicazione



REGIONE PUGLIA

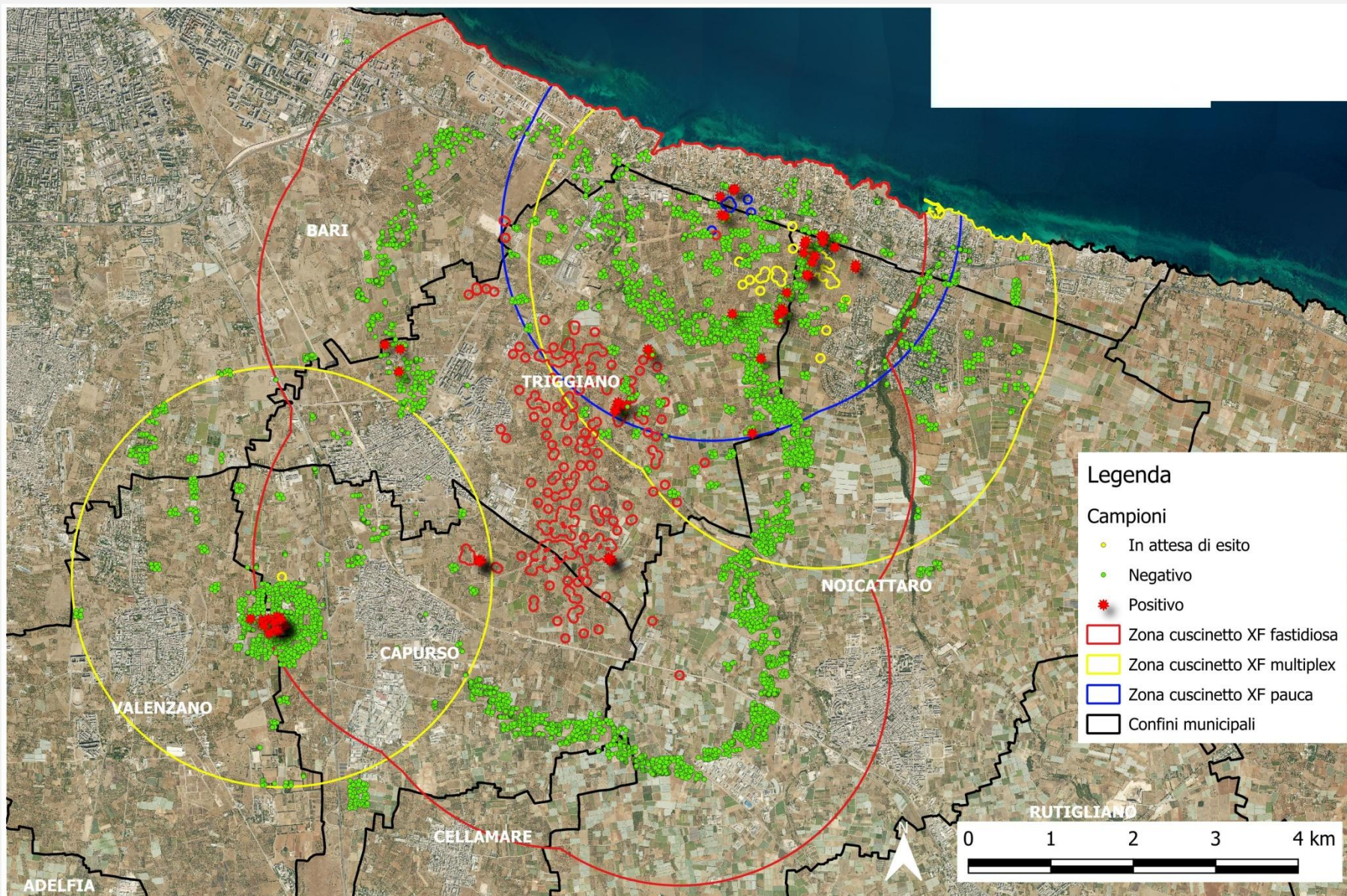

Piante infette da *Xylella fastidiosa pauca* individuate nel 2024 a seguito della sorveglianza rafforzata effettuata per *Xylella fastidiosa multiplex* e *Xylella fastidiosa fastidiosa*.

Tra Triggiano- Capurso – Noicattaro – Bari , sono presenti 3 aree delimitate a:

- *X. f. multiplex* ST26
- *X. f. fastidiosa* ST1
- *X. f. pauca* ST53

# Bari (Triggiano – Valenzano) - eradicazione



REGIONE PUGLIA

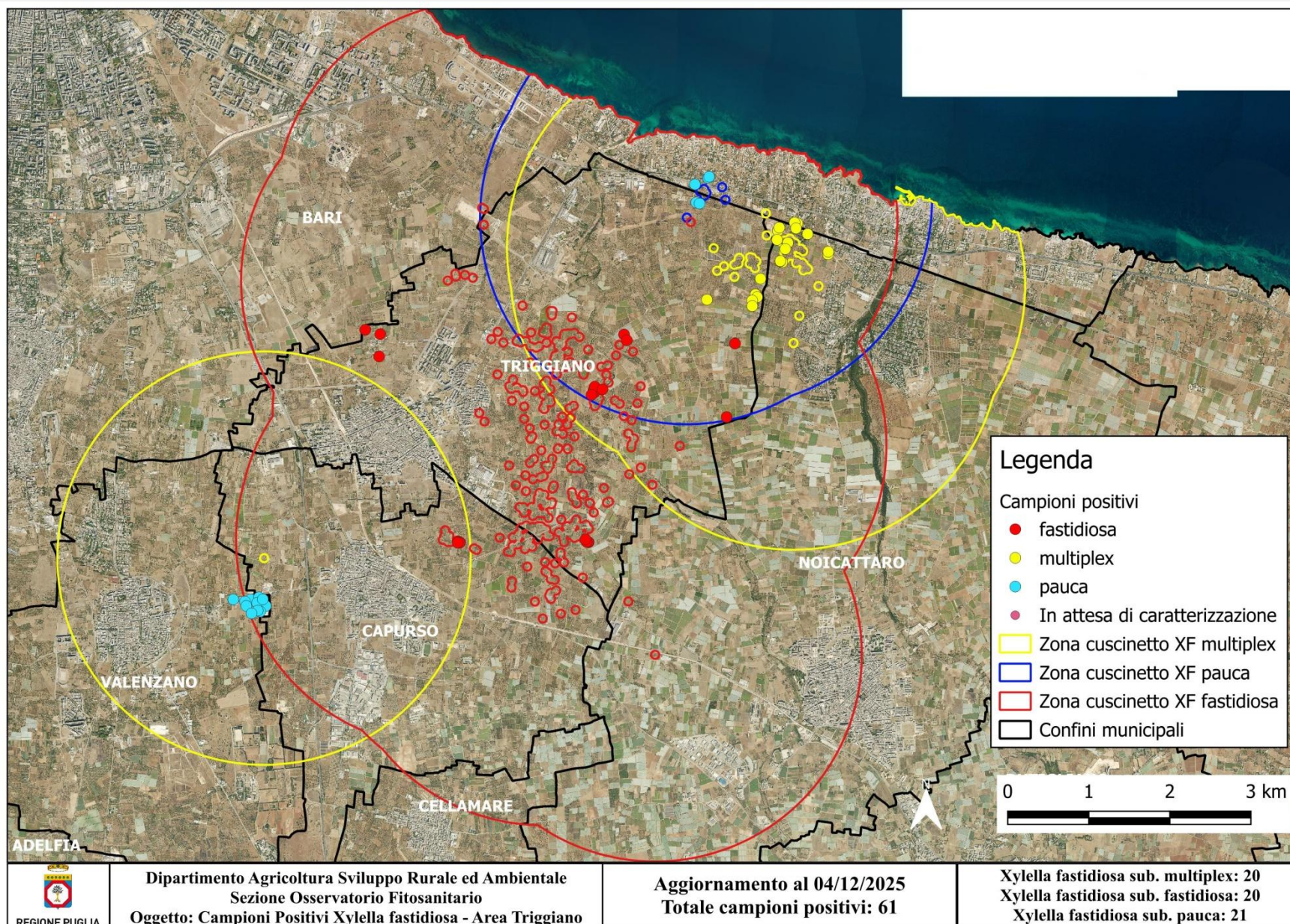

Tra novembre e dicembre 2025, sono stati individuati ulteriori piante infette da *X. f. pauca*:

- 14 olivi in agro di Valenzano
- 2 mandorli in agro di Valenzano
- 3 olivi in agro di Bari
- 2 olivi in agro di Triggiano

# Area delimitata Salento- Contenimento



REGIONE PUGLIA

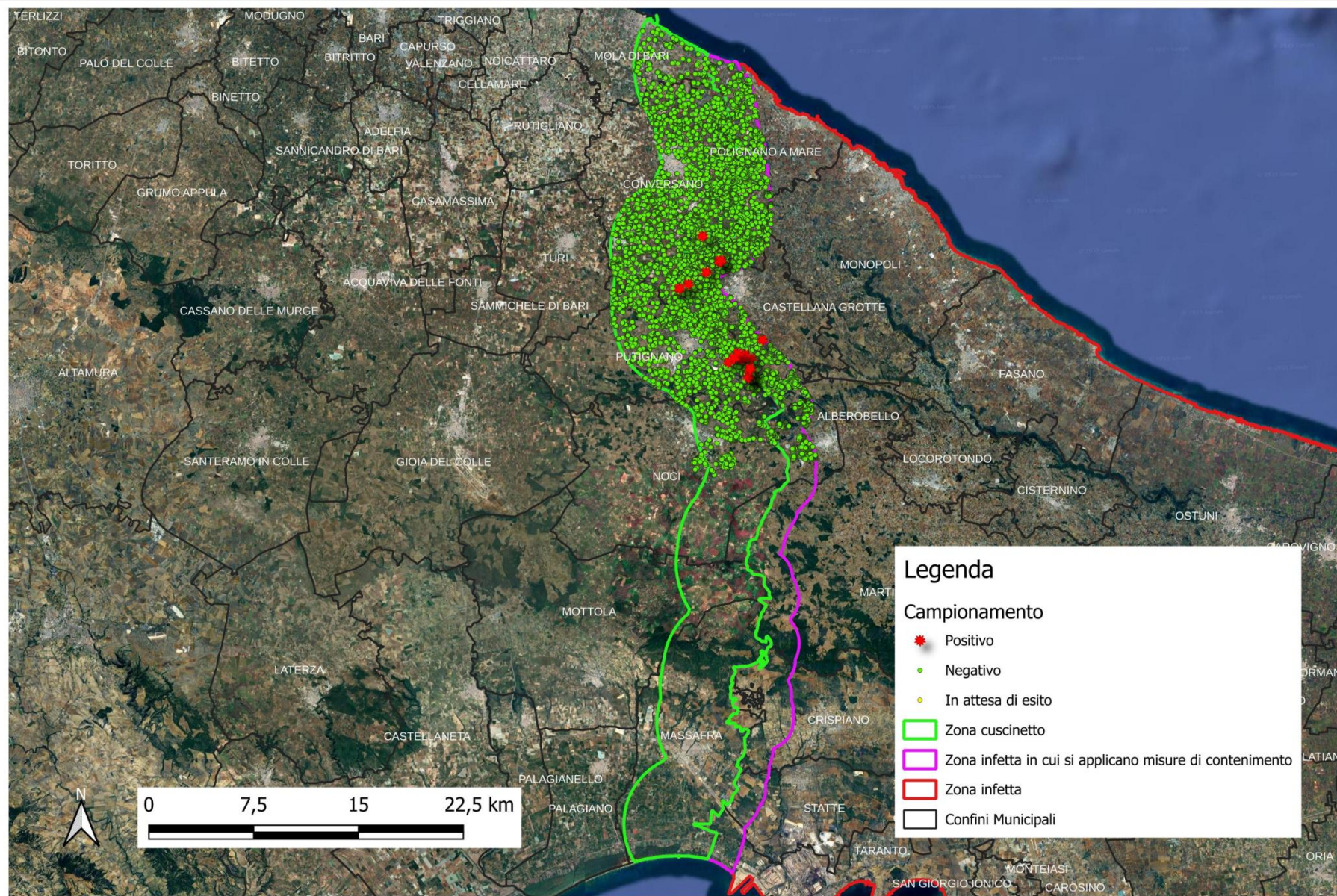

Dipartimento Agricoltura Sviluppo Rurale ed Ambientale  
Sezione Osservatorio Fitosanitario  
Oggetto: Campionamento Xylella fastidiosa 2025

Aggiornamento al 24/07/2025  
Totale campioni raccolti: 24.819

Positivi: 22  
Negativi: 24.797

# **Aree delimitate a *Xylella fastidiosa pauca* ST53**

## **Risultati del monitoraggio dal 1 gennaio 2025 ad oggi**



REGIONE PUGLIA

<b>Area delimitata (Pauca)</b>	<b>Numero di piante campionate</b>	<b>N° piante infette</b>	<b>N° piante estirpate</b>
<b>Bisceglie</b>	22.831	7	150
<b>Modugno</b>	14.110	29	65
<b>Giovinazzo</b>	8.470	1	43
<b>Bari (Triggiano, Valenzano)</b>	5.651	21	29
<b>Minervino Murge</b>	8.876	1	124
<b>Cagnano Varano</b>	3.517	153	40
<b>Salento</b> <b>Zona infetta in cui si applicano le</b> <b>misure di contenimento</b>	9.936	9	9
<b>Salento - Zona Cuscinetto</b>	14.883	13	311

# ***Xylella fastidiosa fastidiosa* ST1**

## **Sintomi rilevati in Puglia**



REGIONE PUGLIA

Piante sintomatiche analizzate e risultate infette da *Xylella fastidiosa fastidiosa*

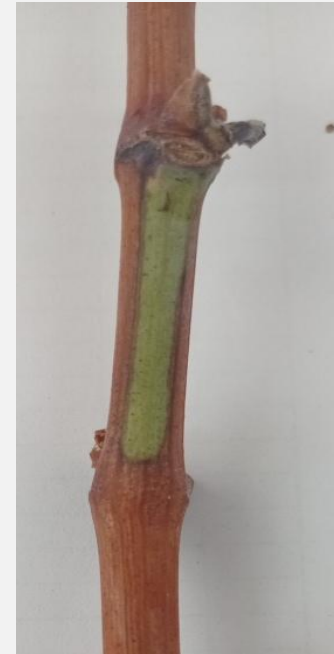

# *Xylella fastidiosa fastidiosa* ST1

## Area delimitata



REGIONE PUGLIA

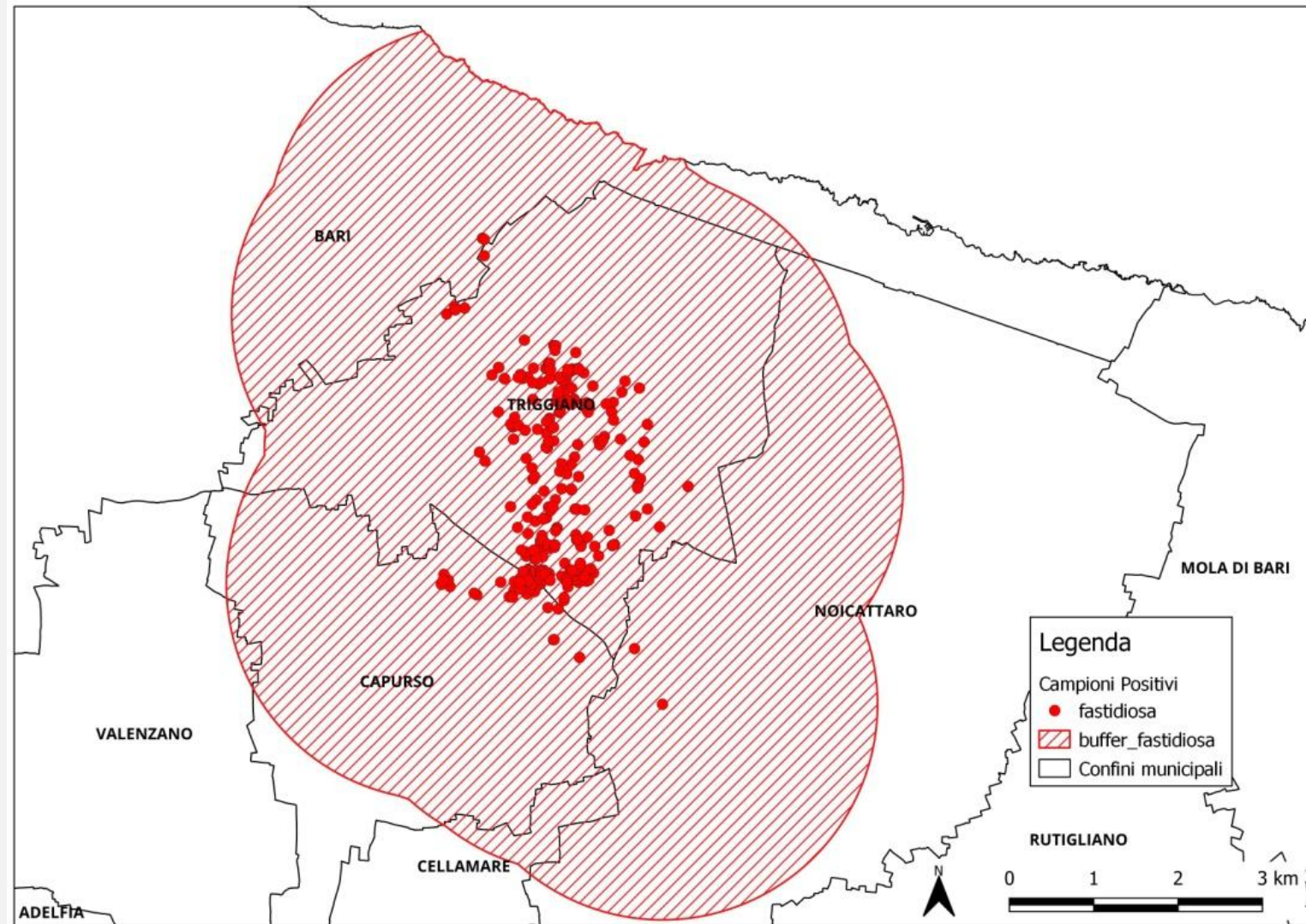

# ***Xylella fastidiosa fastidiosa* ST1**

## **Sintomi rilevati in Puglia**



REGIONE PUGLIA

Piante sintomatiche analizzate e risultate infette da *Xylella fastidiosa fastidiosa*



Piante  
sintomatiche  
analizzate e  
risultate **non**  
**infette** da *Xylella*  
*fastidiosa*  
*fastidiosa*



# *Xylella fastidiosa fastidiosa* ST1



REGIONE PUGLIA



Piante sintomatiche analizzate e risultate **non infette**  
da *Xylella fastidiosa fastidiosa*



# *Xylella fastidiosa fastidiosa* ST1



REGIONE PUGLIA



Mandorli infetti - generalmente piante vecchie (oltre 50 anni), spesso in stato di abbandono e con sintomi aspecifici.